CASA ZIRIO

GRAN SUBASTA BENÉFICA

Viviendas para el Chocó



BOGOTÁ

JUEVES 10 DE DICIEMBRE DE 2026 · 7 P.M.

“Bendice una familia,
bendice tu familia.”

SUBASTA EN VIVO

10 *Diciembre 2026*

SUBASTA

Jueves 10 de diciembre
7:00 p.m.

LUGAR

Casa Zirio Galería
Calle 69A # 9-85, Bogotá

TRANSMISIÓN

En vivo, con pujas
a distancia

PUJAS Y CONFIRMACIONES

WhatsApp
+57 311 207 2052

PORTADA: LOTE 33 · JUAN K. VALENCIA, *CASA*

Quienes no puedan asistir pueden seguir la transmisión y pujar en directo, o dejar su puja por WhatsApp antes de la subasta. La totalidad de lo recaudado se destina a la construcción de viviendas en el Chocó.

LA CAUSA

100

casas para 100 familias

Cada obra de este catálogo fue donada para un solo propósito: construir hogares dignos en el Chocó. Lo que se puje esta noche se convierte en paredes, techo y piso para una familia.

Reunimos a maestros del arte latinoamericano —Fernando Botero, Enrique Grau, David Manzur, Fernando de Szyszlo, Ana Mercedes Hoyos— junto a una selección de obra gráfica y dibujo, para que coleccionar sea también una forma de construir.

EN ALIANZA CON

FUNDACIÓN CATALINA MUÑOZ

ROKA FOUNDATION

KAVOD CONSTRUCCIONES

GRUPO TAKAMI

AGRADECIMIENTOS

Este catálogo existe gracias a la generosidad de quienes donaron sus obras para construir hogares en el Chocó.

Cata Muñoz

Artista de las obras

LOTES ESPECIALES

Juan K. Valencia

Artista de la obra

LOTE 33

Sandra Tovar

LOTES 12, 22, 37

Y a cada coleccionista, artista y amigo de la casa que hizo posible esta noche.

OBRAS DESTACADAS



1 FERNANDO BOTERO



2 ENRIQUE GRAU



3 ENRIQUE GRAU



10 ANA MERCEDES HOYOS



14 CARLOS JACANAMIJOY



16 DARÍO ORTIZ



23 RONY VAYDA

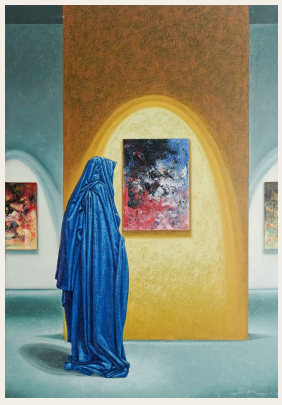

24 JAIME ABRIL



25 IVÁN GUAYASAMÍN



CATÁLOGO

Lotes 1 – 49

ARTE MODERNO Y CONTEMPORÁNEO
PINTURA · DIBUJO · OBRA GRÁFICA · ESCULTURA



LOTE

1

FERNANDO BOTERO

Colombia, 1932 – 2023

Perfil de mujer, 1984

Tinta negra sobre cartulina
65 x 55 cm
Firmado y fechado en el ángulo inferior derecho.



DETALLE



LOTE 2 · ENRIQUE GRAU, *Novia* (DETALLE)



LOTE

2

ENRIQUE GRAU

Colombia, 1920 – 2004

Novia, 1987

Dibujo, crayola sobre lienzo
98 x 110 cm
Firmado y fechado en el ángulo superior derecho.



VISTA ENMARCADA



DETALLE

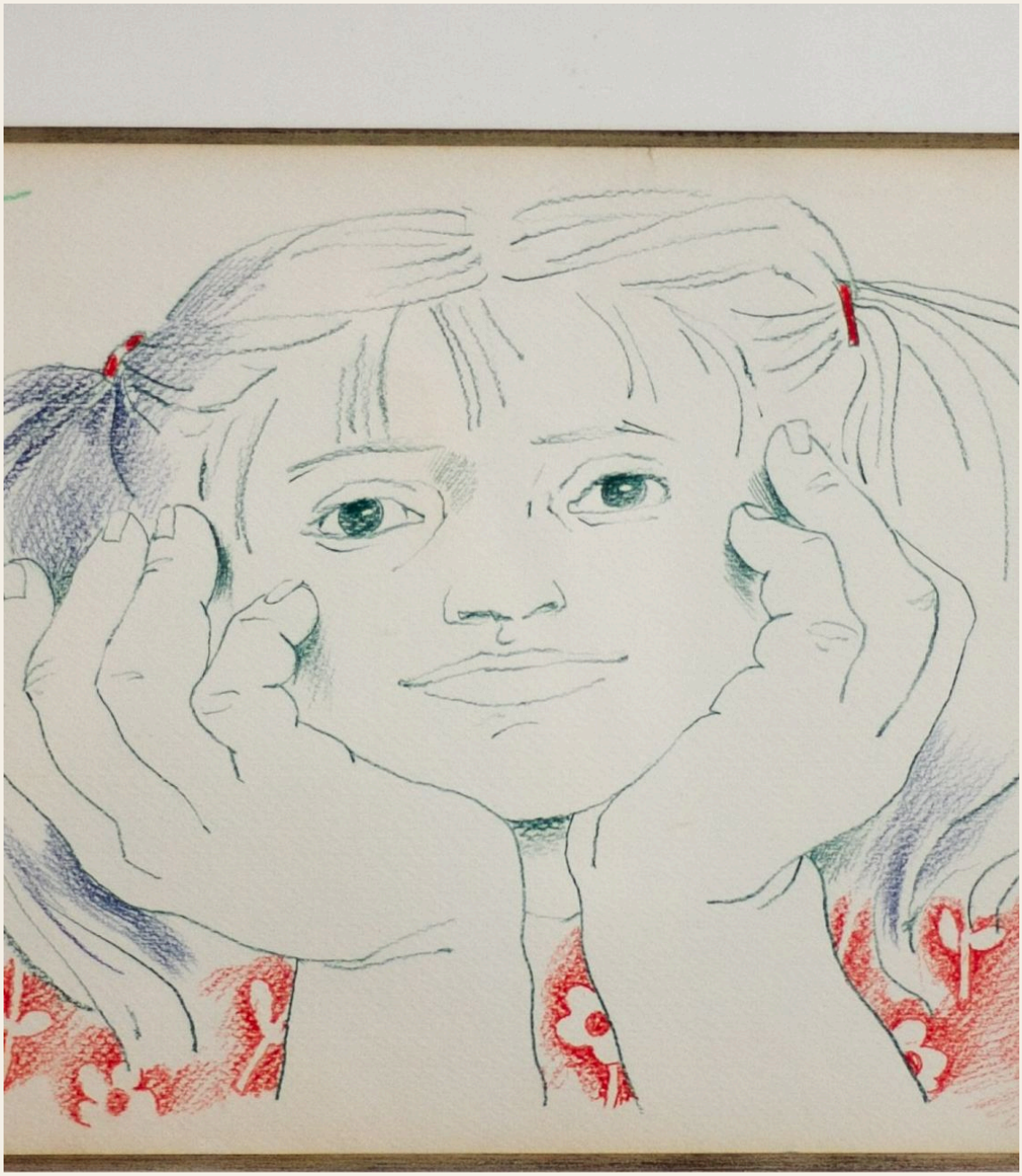

LOTE 3 · ENRIQUE GRAU, *Para Pablita* (DETALLE)



LOTE

3

ENRIQUE GRAU

Colombia, 1920 – 2004

Para Pablita, 1982

Pastel sobre papel

30 x 45 cm



VISTA ENMARCADA



DETALLE



LOTE

4

ENRIQUE GRAU

Colombia, 1920 – 2004

Rita 5:30 p.m.

Afiche impreso, firmado

100 x 69 cm

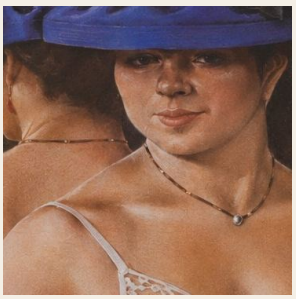

DETALLE



LOTE

5

EDUARDO RAMÍREZ VILLAMIZAR

Colombia, 1922 – 2004

Sin título, 1991

Serigrafía · Ed. 80/100

99 x 70 cm



VISTA ENMARCADA



DETALLE



LOTE

6

FERNANDO DE SZYSZLO

Perú, 1925 – 2017

Sandías

Vinilo sobre papel · Ed. 68/80

17 x 53 cm



DETALLE

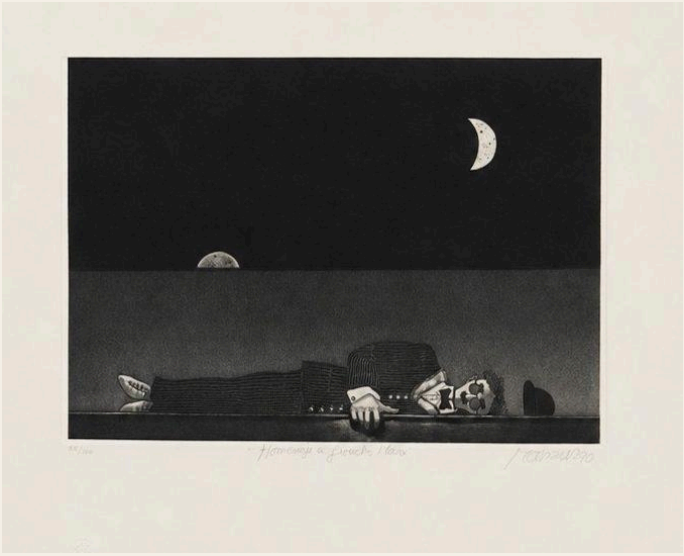

LOTE

7

DAVID MANZUR

Colombia, n. 1929

Homenaje a Groucho Marx

Serigrafía
67 x 55 cm
Firmada, titulada y numerada en el margen inferior.



VISTA ENMARCADA



DETALLE



LOTE
8

DAVID MANZUR

Colombia, n. 1929

Desnudo, 1956

Lápiz sobre papel
24 x 18 cm
Firmado y fechado en el ángulo inferior derecho.



VISTA ENMARCADA



DETALLE



LOTE

9

DAVID MANZUR

Colombia, n. 1929

Estudio para San Jorge

Lápiz sobre papel
21,5 x 15 cm
Firmado e inscrito en el ángulo superior derecho.



DETALLE

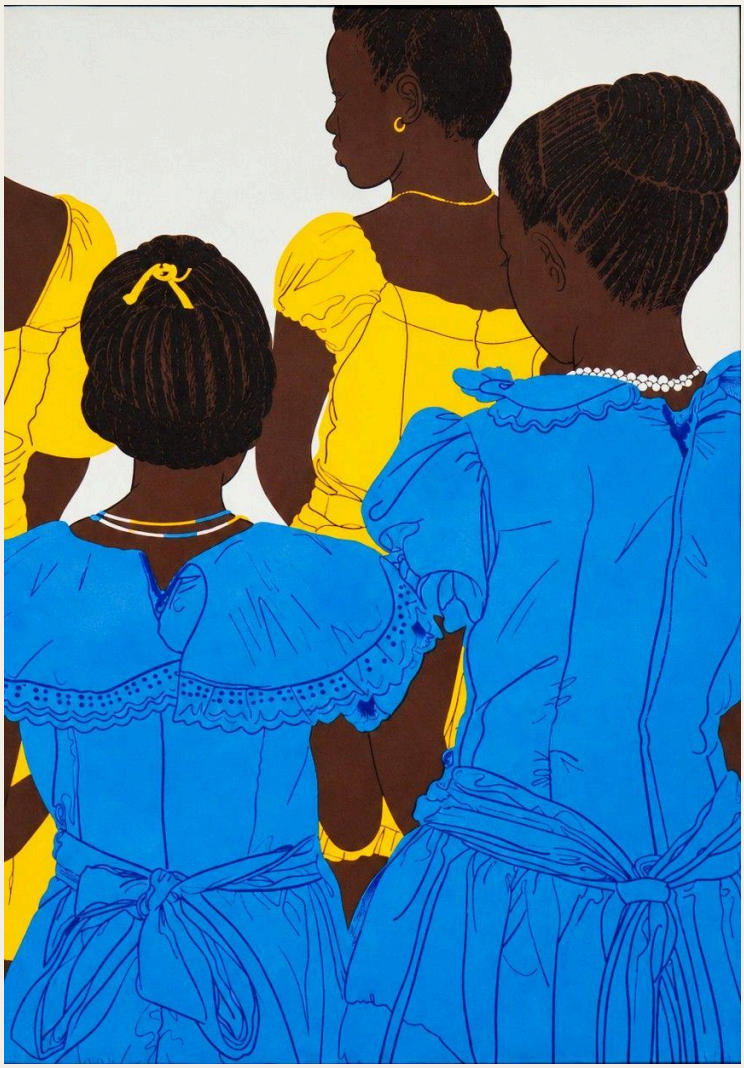

LOTE

10

ANA MERCEDES HOYOS

Colombia, 1942 – 2014

La procesión de San Basilio, 2008

Serigrafía sobre papel

66 x 46 cm



VISTA ENMARCADA



DETALLE



LOTE ESPECIAL

I

CATA MUÑOZ

Fundación Catalina Muñoz

Universo de emociones

Acrílico sobre lienzo

70 x 70 cm

Obra de Cata Muñoz · Fundación Catalina Muñoz



VISTA ENMARCADA

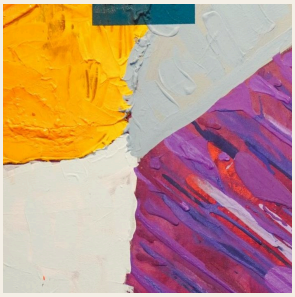

DETALLE

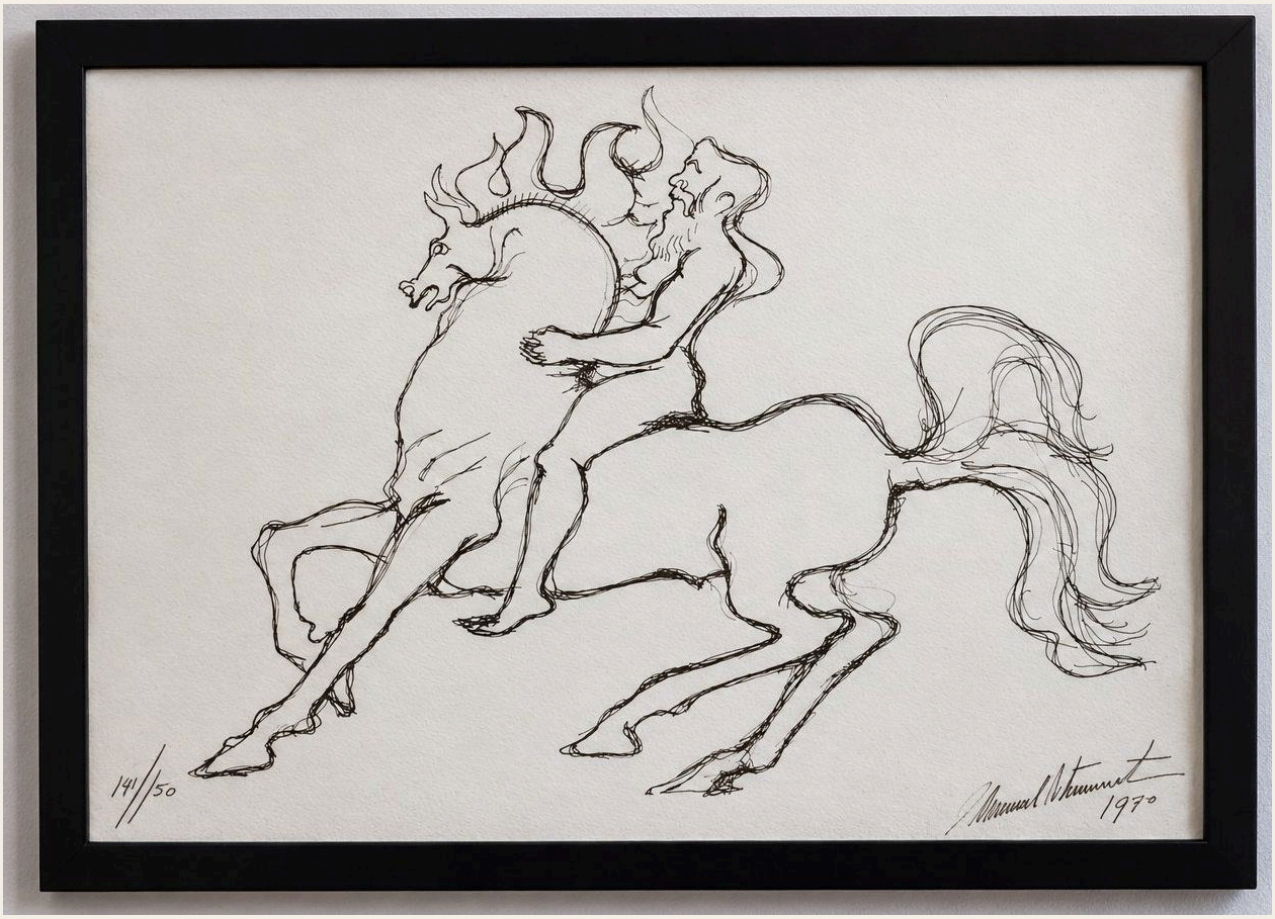

LOTE

11

RODRIGO ARENAS BETANCOURT

Colombia, 1919 – 1995

Autorretrato sobre caballo, 1990

Serigrafía

49 x 70 cm

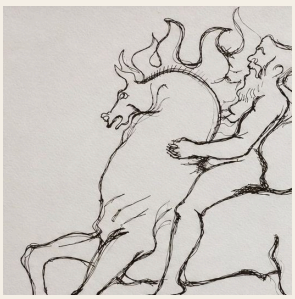

DETALLE



LOTE

12

ARMANDO VILLEGAS

Perú – Colombia, 1926 – 2013

Bodegón, 2000

Lienzografía

22 x 108 cm

Obra donada por Sandra Tovar



DETALLE

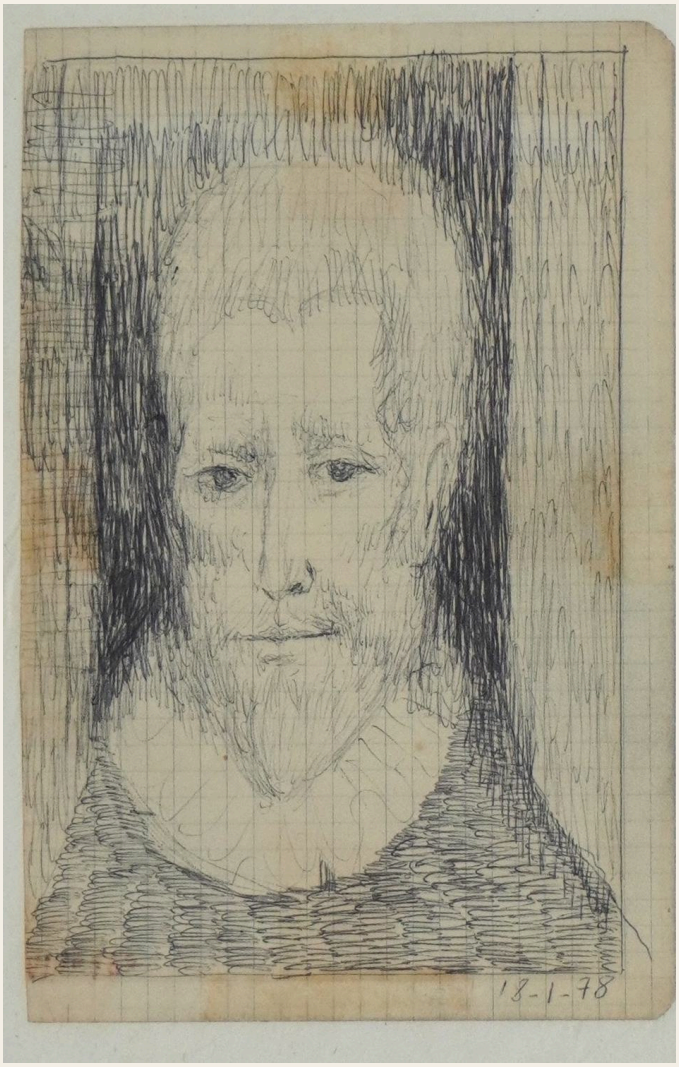

LOTE

13

ARMANDO VILLEGAS

Perú – Colombia, 1926 – 2013

Guerreros

Dibujo sobre papel
15 x 10 cm
Lote compuesto por cuatro dibujos sobre papel cuadriculado.



DIBUJO 2



DIBUJO 3



DIBUJO 4



LOTE

14

CARLOS JACANAMIJOY

Colombia, n. 1964

Sin título, 2008

Acuarela

68 x 78 cm



DETALLE



LOTE

15

ARMANDO VILLEGAS

Perú – Colombia, 1926 – 2013

Trilogía soldado, 1999

Serigrafía · P/A
35 x 50 cm
Firmada, titulada y fechada en el margen inferior.



VISTA ENMARCADA



DETALLE



LOTE

16

DARÍO ORTIZ

Colombia, n. 1968

Rostro

Carboncillo sobre papel
66 x 48 cm
Inscrito «Estudio de claroscuro», firmado en el ángulo inferior derecho.



VISTA ENMARCADA



DETALLE

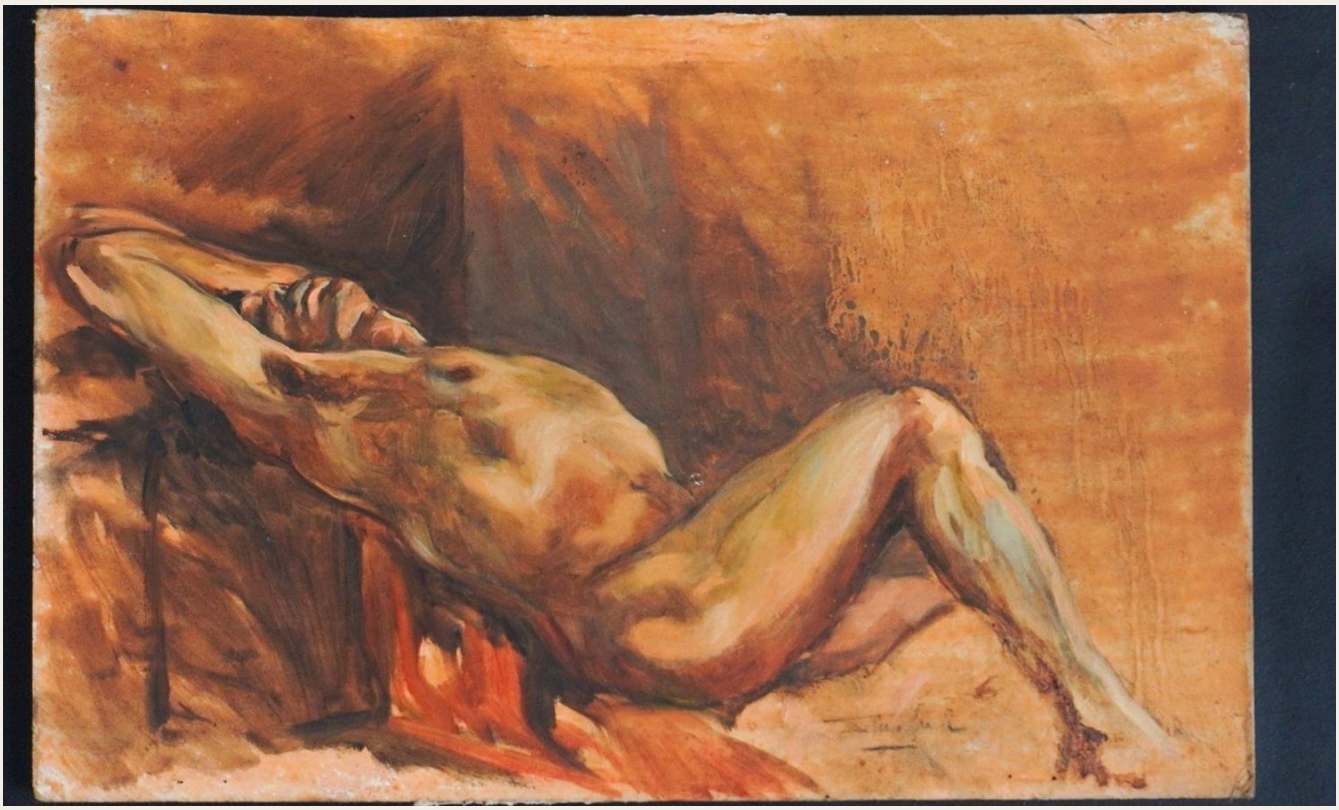

LOTE

17

DARÍO ORTIZ

Colombia, n. 1968

Hombre desnudo acostado

Técnica mixta sobre papel

20 x 31 cm



VISTA ENMARCADA

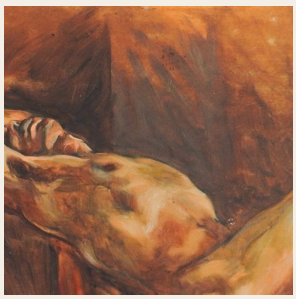

DETALLE



LOTE

18

DARÍO ORTIZ

Colombia, n. 1968

Torso de mujer frontal

Técnica mixta sobre papel

38 x 31 cm



VISTA ENMARCADA

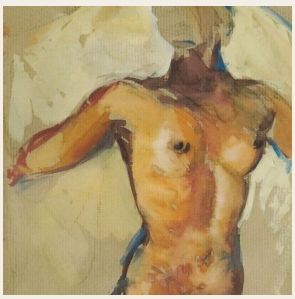

DETALLE



LOTE

19

MARÍA PAZ JARAMILLO

Colombia, n. 1948

Bailando por un sueño, 2008

Serigrafía sobre papel

48 x 69 cm



VISTA ENMARCADA



DETALLE



LOTE

20

MARÍA PAZ JARAMILLO

Colombia, n. 1948

Bolívar y su mujer, 1995

Serigrafía · litografía

60 x 44 cm



VISTA ENMARCADA



DETALLE



LOTE

21

UMBERTO GIANGRANDI

Italia – Colombia, n. 1943

Él y su reina, la guaricha, 1991

Grabado
98 x 64 cm
Firmado, fechado, titulado y numerado en el margen inferior.



VISTA ENMARCADA



DETALLE

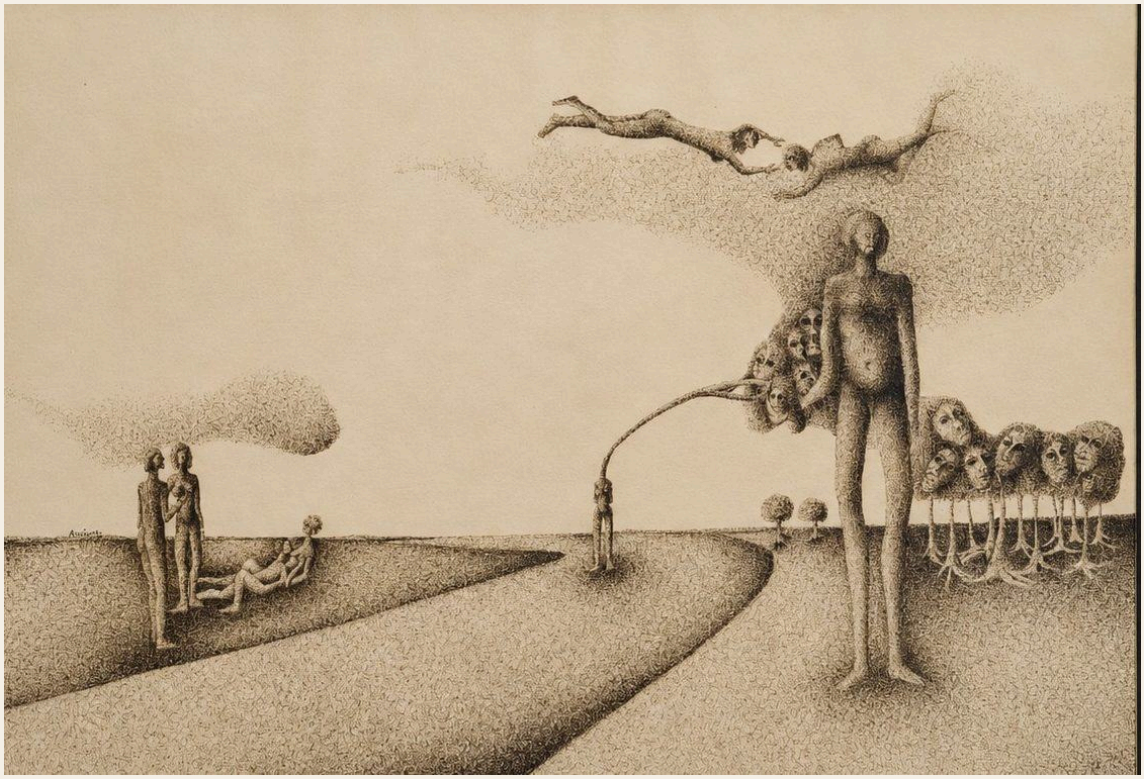

LOTE

22

ANCÍZAR GUZMÁN

Colombia

Universo fantástico

Plumilla sobre papel

53 x 74 cm

Obra donada por Sandra Tovar



VISTA ENMARCADA



DETALLE



LOTE

23

RONY VAYDA

90°

Lámina de acero oxidado
227 x 89,5 x 80 cm



DETALLE



LOTE 24 · JAIME ABRIL, *Observador observado* (DETALLE)



LOTE

24

JAIME ABRIL

Colombia

Observador observado, 2010

Óleo sobre lienzo

100 x 70 cm



VISTA ENMARCADA



DETALLE



LOTE
25

IVÁN GUAYASAMÍN

Ecuador

Rostro

Óleo
127 x 160 cm
Firmado en el ángulo inferior
derecho.

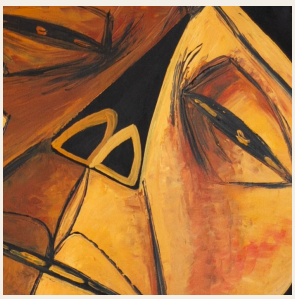

DETALLE



LOTE

26

HOMENAJE A PABLO PICASSO

Suite Vollard

Grabado



VISTA ENMARCADA



DETALLE

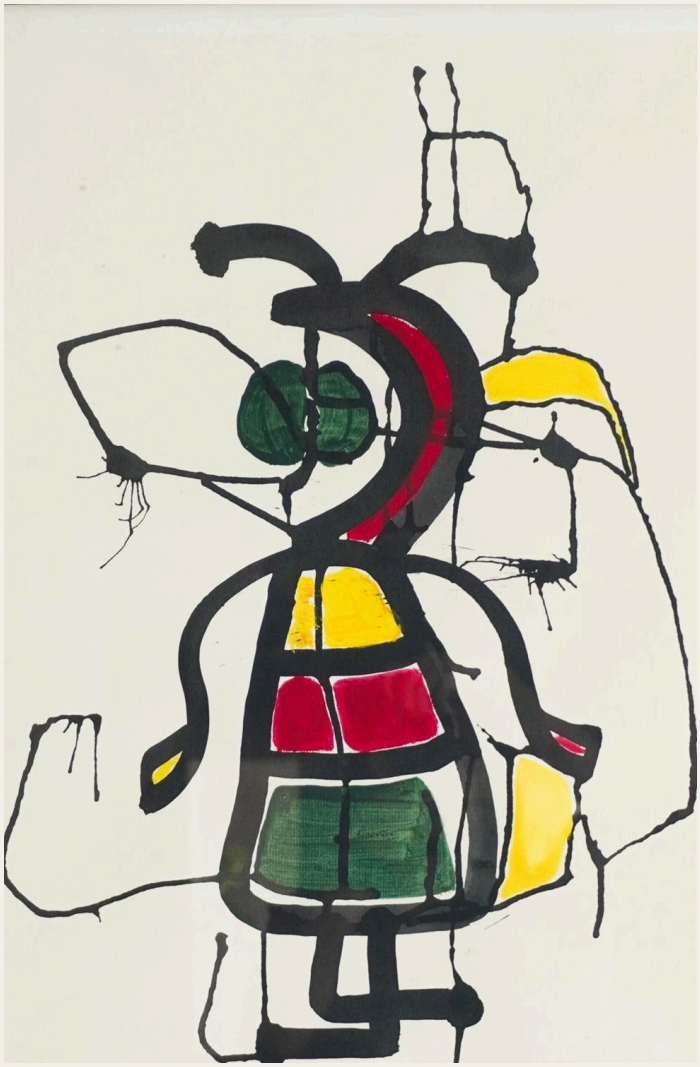

LOTE

27

HOMENAJE A JOAN MIRÓ

Extraterrestre

Serigrafía

68,5 x 47,5 cm



VISTA ENMARCADA



DETALLE



LOTE

28

ESCUELA QUITEÑA

Virgen quiteña

Óleo sobre lienzo

49 x 69 cm

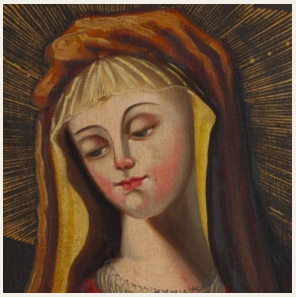

DETALLE



LOTE

29

FELIPE BEDOYA

Colombia

Gojeb, 2015

Fotografía · Serie 5/10

54 x 54 cm



VISTA ENMARCADA



DETALLE



LOTE

30

VALCÁRCEL STRONG

Arlequín, 2007

Pastel sobre papel

50 x 70 cm



VISTA ENMARCADA

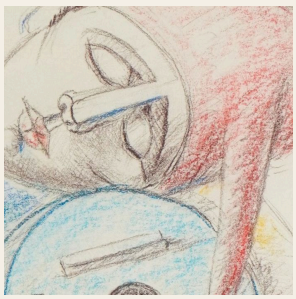

DETALLE



LOTE ESPECIAL

II

CATA MUÑOZ

Fundación Catalina Muñoz

Porque el llano es lindo

Acrílico sobre lienzo

70 x 50 cm

Obra de Cata Muñoz · Fundación Catalina Muñoz



VISTA ENMARCADA



DETALLE



LOTE

31

LUGO

Retro-escena, 1991

Serigrafía · Ed. 80/100
62 x 92 cm
Firmada, numerada y titulada en el margen inferior.



VISTA ENMARCADA



DETALLE



LOTE

32

JUAN TORRES POSADA

Éxtasis en la roca

Técnica mixta en piedra

32 x 25 x 28 cm

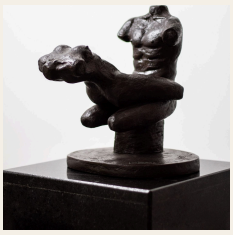

OTRA VISTA

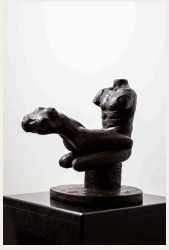

OTRA VISTA

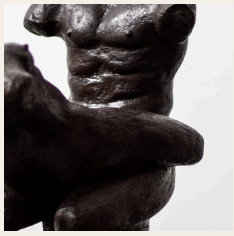

DETALLE



LOTE

33

JUAN K. VALENCIA

Casa

Escultura en mármol

22 x 17,7 x 22 cm

Obra donada por el artista



OTRA VISTA

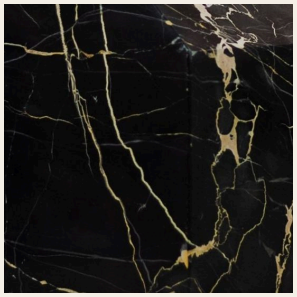

DETALLE



LOTE

34

ALEJANDRO DE NARVÁEZ

Pájaro

Acrílico sobre madera

24 cm de diámetro



VISTA ENMARCADA

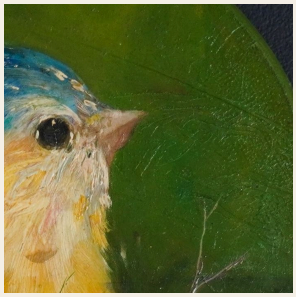

DETALLE



LOTE

35

ALEJANDRO DE NARVÁEZ

María y Jesús caído, 1995

Óleo sobre madera

121 x 74 cm

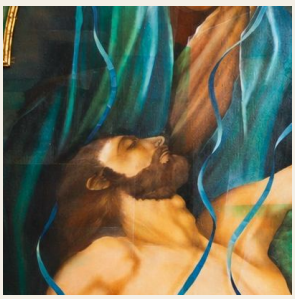

DETALLE



LOTE

36

TESSAROLO

Caja

Óleo sobre madera y lápiz sobre madera

50 x 40 cm



DETALLE



LOTE

37

LUNA

Tren

Óleo sobre lienzo

71 x 98 cm

Obra donada por Sandra Tovar



VISTA ENMARCADA

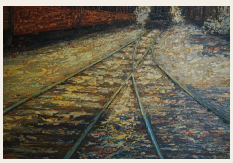

OTRA VISTA



DETALLE



LOTE

38

NÚÑEZ BORDA

Iglesia de San Diego en Bogotá

Óleo sobre lienzo

30,5 x 23 cm

Firmado en el ángulo inferior izquierdo.



VISTA ENMARCADA



DETALLE



LOTE

39

BENITO CERNA

Cúpula de San Pedro Claver, Cartagena

Óleo sobre lienzo

26 x 21 cm

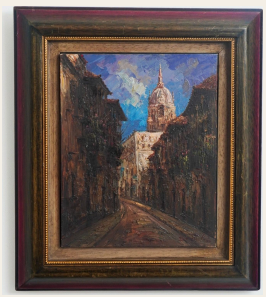

VISTA ENMARCADA



DETALLE

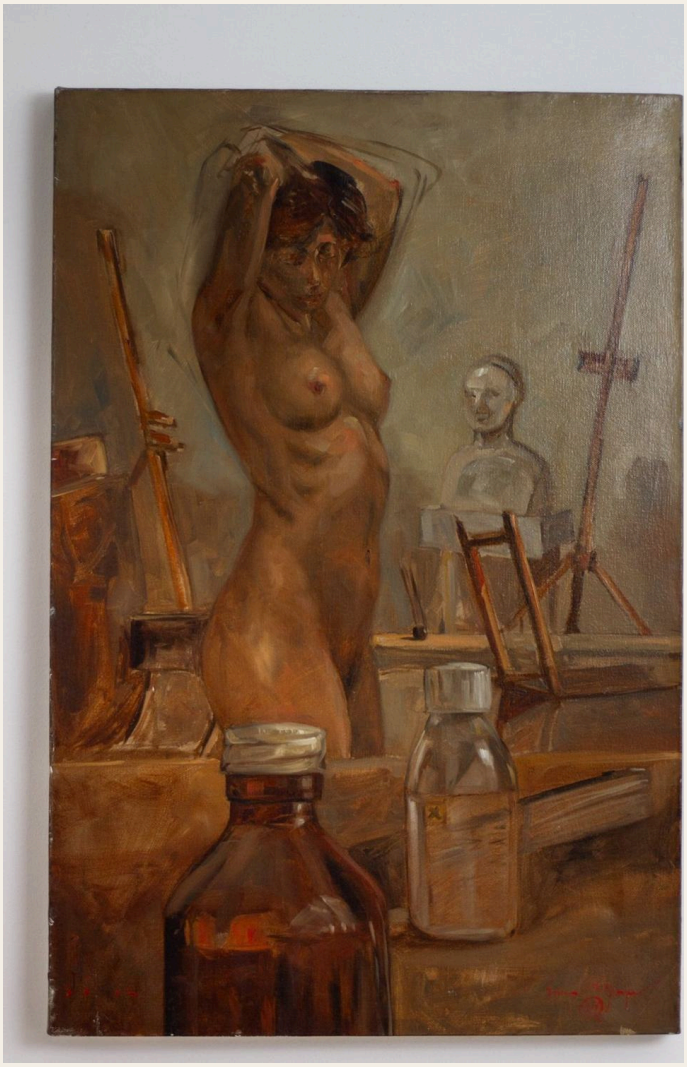

LOTE

40

EIDER MOYA

Desnudo de mujer

Óleo sobre lienzo
60 x 40 cm

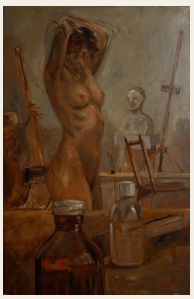

OTRA VISTA

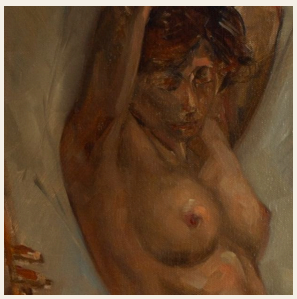

DETALLE



LOTE

41

ESCUELA EUROPEA

Siglo XVIII

Apóstoles

Grabados calcográficos

29 x 20 cm



OTRA VISTA



OTRA VISTA



LOTE

42

GUILLERMO ESPINOSA

Quijote

Acuarela sobre papel

50 x 35 cm



VISTA ENMARCADA



DETALLE



LOTE

43

F. ROMERO

Toros

Óleo sobre lienzo · pareja
18 x 30,5 cm c/u
Lote compuesto por dos cuadros. Firmados en el ángulo inferior derecho.



SEGUNDO CUADRO



DETALLE



LOTE

44

PAUL GREENWOOD

El jugador de tenis

Litografía

50 x 40 cm



VISTA ENMARCADA



DETALLE



LOTE
45

PINARD

Bello, bello, bello

Litografía
25 x 19 cm
Lote compuesto por dos litografías. Firmadas y tituladas en el margen inferior.


VISTA ENMARCADA


SEGUNDA OBRA


DETALLE



LOTE

46

LÁZARO HERNÁNDEZ

Niños en la playa, 1997

Acuarela sobre papel

22,5 x 22 cm



VISTA ENMARCADA



DETALLE



LOTE

47

MENDOZA

Caballo en establo

Óleo sobre lienzo
118 x 80 cm



VISTA ENMARCADA

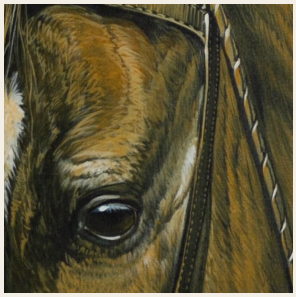

DETALLE

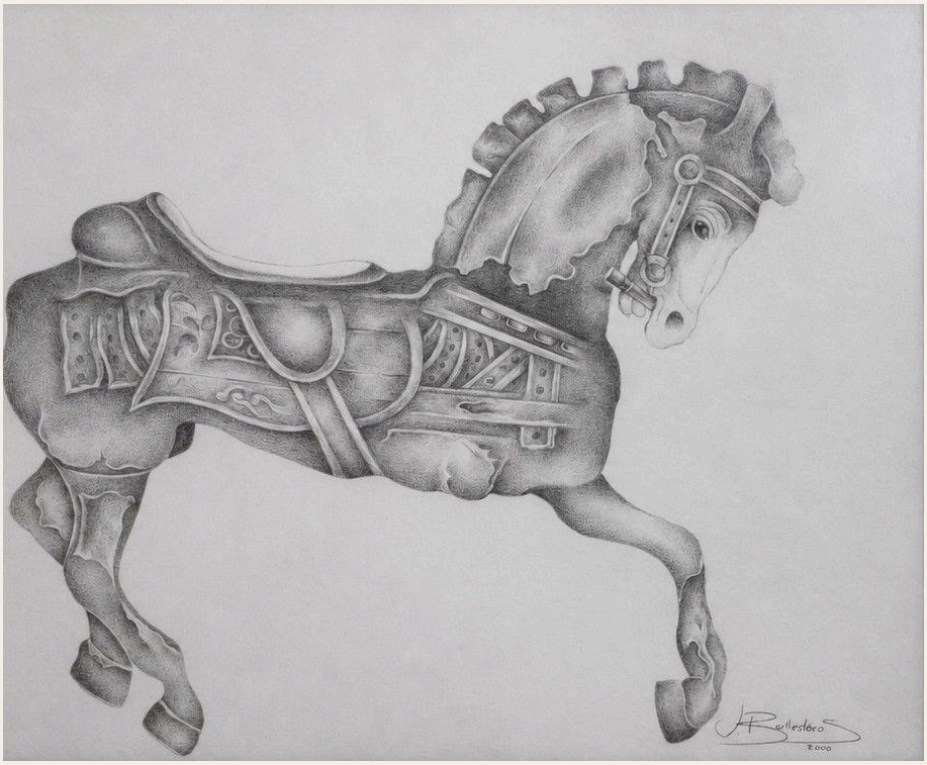

LOTE
48

J. BALLESTEROS

Caballo troyano

Carboncillo sobre papel
44 x 36 cm



VISTA ENMARCADA



DETALLE



LOTE

49

J. BALLESTEROS

Ojos, 1999

Lápiz sobre papel
27 x 19 cm
Firmado y fechado en el ángulo inferior derecho.



VISTA ENMARCADA



DETALLE

ÍNDICE DE ARTISTAS

Jaime Abril 24
J. Ballesteros 48, 49
Felipe Bedoya 29
Rodrigo Arenas Betancourt 11
Núñez Borda 38
Fernando Botero 1
Benito Cerna 39
Guillermo Espinosa 42
Umberto Giangrandi 21
Enrique Grau 2, 3, 4
Paul Greenwood 44
Iván Guayasamín 25
Ancízar Guzmán 22
Lázaro Hernández 46
Ana Mercedes Hoyos 10
Carlos Jacanamijoy 14
María Paz Jaramillo 19, 20
Lugo 31
Luna 37
David Manzur 7, 8, 9
Mendoza 47
Homenaje a Joan Miró 27
Eider Moya 40
Cata Muñoz Especiales
Alejandro de Narváez 34, 35
Darío Ortiz 16, 17, 18
Homenaje a Pablo Picasso 26
Pinard 45
Juan Torres Posada 32
Escuela Quiteña 28
F. Romero 43
Valcárcel Strong 30
Fernando de Szyszlo 6
Tessarolo 36
Juan K. Valencia 33
Rony Vayda 23
Eduardo Ramírez Villamizar 5
Armando Villegas 12, 13, 15
Escuela europea 41

CÓMO PUJAR

EN SALA.

Registro a la llegada; cada asistente recibe su paleta numerada.

A DISTANCIA.

La subasta se transmite en vivo. Las pujas se reciben en tiempo real o pueden dejarse por escrito, antes del evento, al WhatsApp +57 311 207 2052.

PRECIO DE SALIDA.

Cada lote abre en el precio indicado en su ficha.

DESTINO DE LOS FONDOS.

El valor de cada obra adjudicada se consigna directamente en la cuenta bancaria de la Fundación Catalina Muñoz y se destina a la construcción de viviendas en el Chocó, junto a ROKA Foundation, KAVOD Construcciones y Grupo Takami.

CERTIFICADO DE DONACIÓN.

Cada comprador recibe un certificado de donación emitido por la Fundación Catalina Muñoz. Para generarlo, por favor enviar su RUT una vez adjudicado el lote.

“Bendice una familia,
bendice tu familia.”



GRAN SUBASTA BENÉFICA

Viviendas para el Chocó

CASA ZIRIO

GALERÍA

CALLE 69A # 9-85 · BOGOTÁ D.C. · WHATSAPP +57 311 207 2052